JENUI 2021

07-09 JULIO 2021
VALÈNCIA

https://jenui2021.uv.es
@jenuiconf | #jenui2021

La XXVII edición de las **Jornadas sobre la Enseñanza Universitaria de la Informática (JENUI 2021)** está promovida por la Asociación de Enseñantes Universitarios de la Informática (AENUI) y organizada por la Escola Tècnica Superior d'Enginyeria de la Universitat de València (ETSE-UV).

20/01/21
Fecha límite para envío de resúmenes

12/02/21
Fecha límite para envío de trabajos

12/04/21
Notificación del resultado del proceso de revisión

12/04/21-06/06/21
Inscripción temprana

14/05/21
Fecha límite para envío de trabajos definitivos

07/06/21
Inscripción normal

06/07/21
Taller JENUI 2021

07/07/21-09/07/21
JENUI 2021

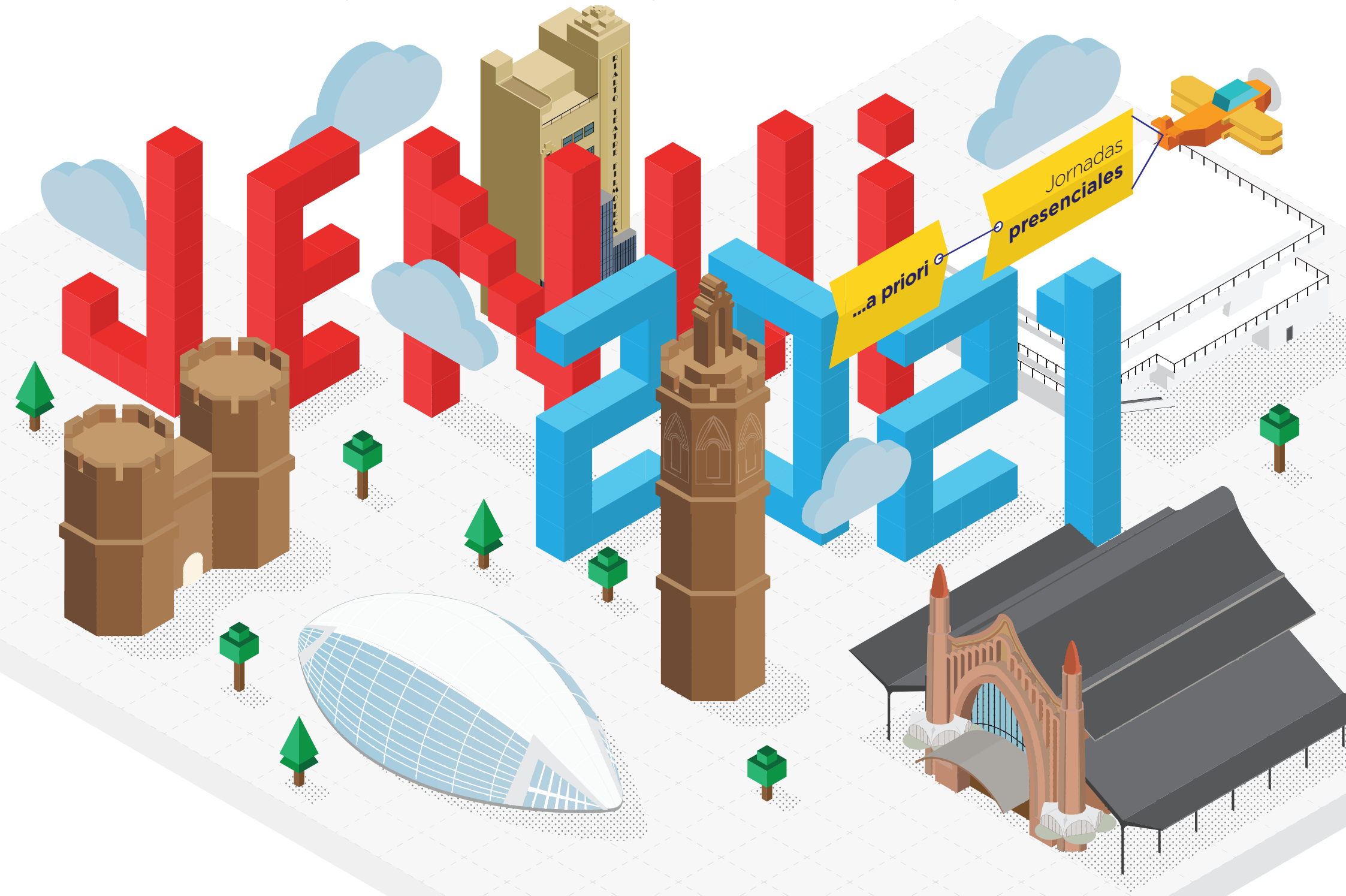

Organiza:

AENUI Asociación de Enseñantes Universitarios de la Informática

Campus de Burjassot - Paterna
ETSE-UV
Escola Tècnica Superior d'Enginyeria
Universitat de València

Vniversitat de València
Departament d'Informàtica

Colabora:

SCIE Sociedad Científica Informática de España

Sistedes Sociedad de Ingeniería de Software y Tecnologías de Desarrollo de Software

CODDii

Máster Oficial en Bioinformática

Generalitat Valenciana
Conselleria d'Innovació, Universitats, Ciència i Societat Digital
AORG/2020/064

IEEE Sociedad Educación Capítulo Español

Colegio Oficial de Ingeniería Informática de la Comunitat Valenciana

Ingeniería Informática
Consejo General de Colegios Profesionales · CCII

CASIO División Educativa

Vniversitat de València
Vicerectorat d'Ocupació i Programes Formatius